



Accueil :

Le club de Bourg-D'Oisans vous accueille pour un combiné départemental SLALOM et DESCENTE.

La rencontre aura lieu sur son nouveau bassin de slalom (sur la Rive devant le club) et sur une portion de la rivière pour la descente.

Il organise la logistique les épreuves, l'organisation des juges, le planning, l'installation des parcours, départ et arrivée.

Il organise cette compétition en partenariat avec le comité départemental de canoë kayak de l'Isère.

Cette animation est organisée pour tous les clubs de l'Isère mais est aussi ouvert aux autres clubs.

Venez défier tous les jeunes, et adultes du département dans deux disciplines techniques !

Venez nombreux nous rejoindre pour cet événement

Lieu :

Il se déroulera sur la commune de Bourg d'Oisans.

La course se déroulera sur la résurgence la Rive qui longe la ville.

Un nouveau parcours de slalom de 200 m se trouve au bord de la ville.

Accessibilité, sécurité :

Poussin à vétérans

Carte Canoë+ 2017 avec certificat médical ou licence à jour.

Prévoir tenue adaptée si risque de dessalage (eau inf à 10°)

Casque, gilet et chaussures obligatoires, embarcations insubmersibles.

Renseignements : Rémy Baudoin -06 37 86 89 93



Type de compétition

Tous les clubs du département et de la région sont attendus sur cet événement.

Combiné Slalom et descente ouvert à tous

Les personnes n'ayant jamais pratiqué de compétition sont bien sûr, les bienvenus pour cet événement.

Organisateur :

Le club de canoë kayak de Bourg d'Oisans

licence obligatoire :

Carte Canoë+ 2017 avec certificat médical ou licence à jour.

Date :

Elle se déroulera le dimanche 18 juin 2017.

Type d'épreuve :

Une épreuve de fond de descente sur une distance de 1,5km pour les petites catégories (Poussins, benjamins)

4 km pour les minimes, cadets, juniors, seniors et vétérans.

Une épreuve de slalom sur un parcours de 18 portes (parcours sur 200 m) pour toutes les catégories.

Le programme peut être modifié en fonction du nombre d'inscrits.

L'organisation se réserve le droit d'annuler en fonction du niveau d'eau ou des conditions météo.

Chaque club fournira un juge pour les différentes épreuves.



FICHE D'INSCRIPTION- SLALOM-
Poussin à Vétérans :

Nom du club :	Comité Régional :
N° du club :	N° du Comité Régional :
Responsable club :	N° de téléphone :

Pour les C2, Utilisez 2 lignes.

Nom	Prénom	N° de carte Canoë+	Date de naissance jj/mm/aaaa	Sexe h/f	Embarcation C1-C2-K1	Catégorie d'âges



FICHE D'INSCRIPTION - DESCENTE-

Poussin à Vétérans :

Nom du club :	Comité Régional :
N° du club :	N° du Comité Régional :
Responsable club :	N° de téléphone :

Pour les C2, Utilisez 2 lignes.

Nom	Prénom	N° de carte Canoë+	Date de naissance jj/mm/aaaa	Sexe h/f	Embarcation C1-C2-K1	Catégorie d'âges



Parcours petites catégories :

Publics visés : Poussins, benjamins.

Depuis Grenoble prendre la N 85 direction Vizille puis D 1095 Bourg d'Oisans.

Parcours long : catégories minimales, cadets, juniors, seniors et vétérans :

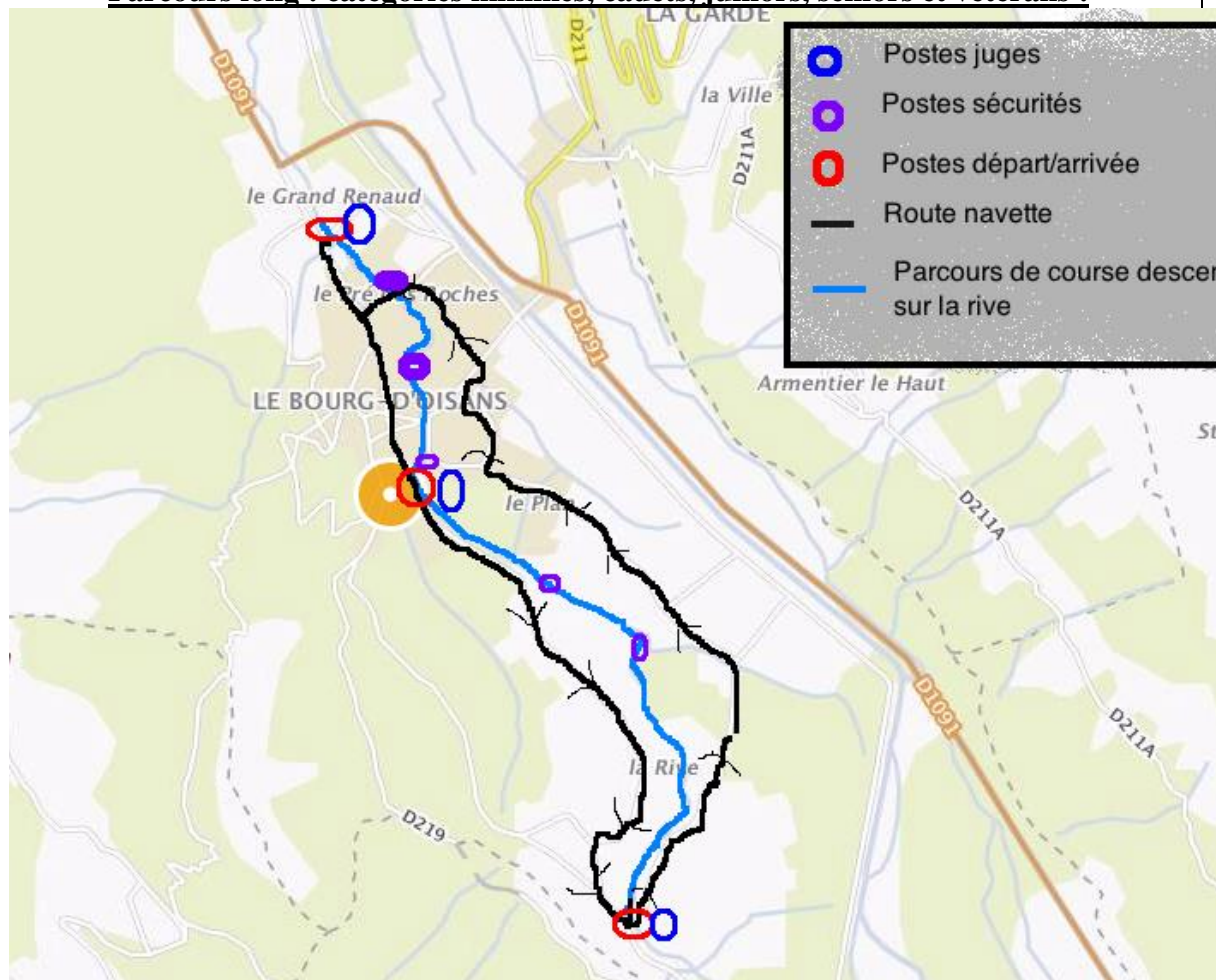

Parcours slalomé de 200 m :

Départ : Ponts des lavoirs.

Arrivées : Dernière porte au niveau de la poste.

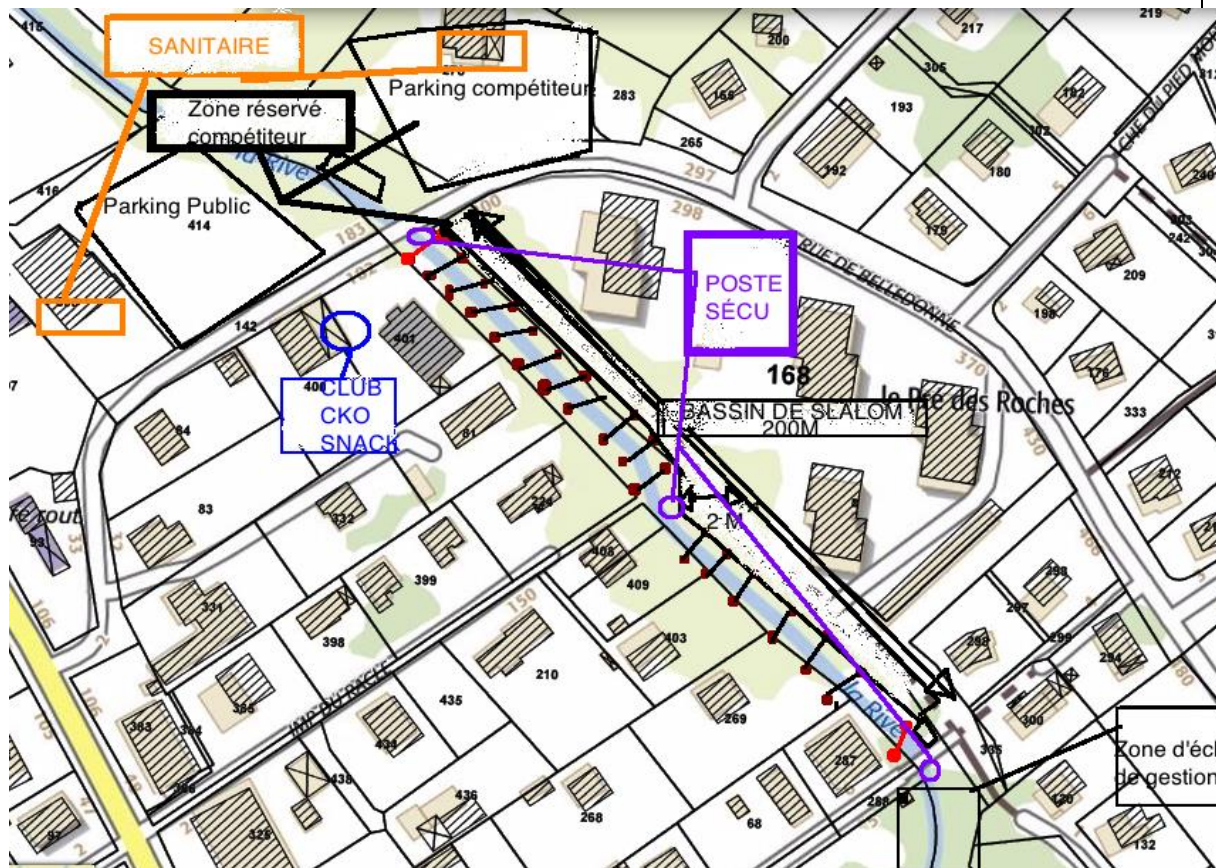

Planning journée

<u>Taches</u>	<u>9H</u>	<u>10H</u>	<u>11H</u>	<u>12H</u>	<u>13H</u>	<u>14H</u>	<u>15H</u>	<u>16H</u>	<u>17H</u>	<u>18H</u>	
<u>Inscription</u> <u>Installation</u> <u>des juges</u>	Remise des dossards										
<u>Course slalom</u>		Première manche		Deuxième Manche						REMISE DES PRIX ET GOÛTER	
<u>Course descente</u>					Changement de poste de sécu, juge	Premier départ : Poussins-benjamins	C de poste	Départ course longue Minimes, Cadets, juniors, séniors, vétérans			
<u>Repas</u>				REPAS							



